

Nuestro Kaita

- 14 de Agosto Gran exhibicion de fuegos artificiales dentro del mar en
MIYAJIMA
- 15 de Agosto Gran exhibicion de fuegos artificiales de FUKUYAMA festival de
verano 2010
- 15 de Agosto Festival de verano de YOSHIWA
- 22 de Agosto Gran exhibicion de fuegos artificiales de SHOUBARA festival de
verano



Indice

Festivales	1
Comunicado sobre el censo de población	2
Hospitales de Turno	3
Hospitales de emergencia	3
Club de deportes	4
Actividades Juveniles	5
Practica de Japones	6
Receta	7
Kanji couner	8



Comunicado sobre el censo de población

El gobierno de Japón va a realizar un censo de población el 1 de octubre de 2010.

El censo de población, es una encuesta estadística conforme a la ley, que se realiza a todos los residentes en Japón sin distinción de nacionalidades y es de obligado cumplimiento.

Las respuestas del formulario no se utilizarán con objetivos policiales, de control de la inmigración u otros propósitos.

A finales de septiembre, el censo será repartido por los encuestadores en su domicilio.

CENSO DE POBLACIÓN

1 de octubre de 2010



Hospitales de turno

Algunas veces cambian de fecha. Pregunte antes de ir. (Horario 9:00 a 18:00)

Los hospitales de turno de este mes son:



8/1 (Dom) Oftalmologia Tankyou (Shin Machi Tel 824-3131)

8/8 (Dom) Hospital Cirurgica Higaki (Minami Horikawa Machi Tel 822-7785)

8/15 (Dom) Clinica Neurocirugia • Medicina Interna Kawashima (Minami Horikawa Machi Tel 823-8222)

8/22 (Dom) Pediatria Mizuta (Kubo Machi Tel 822-1154)

8/29 (Dom) Hospital Medicina Interna • Cardiologia Fukasaka (Kubo Machi Tel 823-0588)

9/5 (Dom) Hospital Minami Kaita (Sakae Machi Tel 823-8855)

Hospitales de emergencia

Hospital Funairi (Naka ku Funairi Saiwai machi 14-11 Tel 232-6195)
Medicina Interna (Lun ~ Vie 18:00~20:00) Pediatria (las 24 horas)
Otorrinolaringologia (Sab 19:00~22:30)

Hospital Hiroshima shimin (Naka ku Moto machi 7-33 Tel 221-2291)
Exepto Dentista y Pedatria (365 días las 24 horas)

Hospital Aki Shimin (Aki ku Hataga 2-14-1 Tel 827-0121)
Medicina interna y Cirurgica (Sab • Dom • Feriados 18:00~23:00)

Centro de emergencia de noche Senda machi (Naka ku senda machi 3-8-6 Tel 504-9990)
Medicina Interna • Odontologia (19:30~22:30)

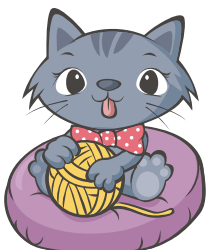

En caso de consulta sobre su niño
Los doctores • enfermeras les daran consejos por teléfono.
Tel #8000 ó 505-1399
(Todos días 19:00 ~ 22:00)

Club de deportes para los niños de Kaita cho (Año 2010) Oficina do clube de esportes para crianças de Kaita cho (dentro del comite de educación) Tel: 823-9217

Tipos de deportes	Nombre de los clubs	Lugar de actividades	Horario de practica	Asignados
Softball	Club Kaita softball sports	Patio de la Primaria de Kaita	Jue 17:00 a 20:00 Sab 13:00 a 17:00	1r a 6° año de Primaria (Mixto)
	Club Kaita Higashi softball sports	Patio de la Primaria de Kaita Higashi	Mier 17:00 a 20:30 Sab 13:00 a 18:00	1r a 6° año de Primaria (Mixto)
	Club Kaita Minami softball sports	Patio de la Primaria de Kaita Minami y Otros	Mier 18:00 a 20:00 Sab 15:00 a 19:00	1r a 6° año de Primaria
Soccer	Club Kaita FC sports	Patio de la Primaria de Kaita	Lun·Mier·Vie 17:30 a 19:30	1r a 6° año de Primaria
	Club Kaita Nishi soccer sports	Patio de la Primaria de Kaita Nishi	Lun·Jue 17:30 a 20:00 (1·2 Año son hasta las 19:00)	1r a 6° año de Primaria (Mixto)
	Club Kaita Hinoura sports	Patio de la Primaria de Kaita Minami	Lun·Vie 17:30 a 19:30 Sab 10:30 a 12:30	1r a 6° año de Primaria
Volleyball	Club Kaita volleyball sports	Gimnasio de la Primaria de Kaita Minami	Mar·Vie 17:00 a 19:00 Sab 14:00 a 17:00	1r año de Primaria a 3r año de Secundaria
Ping-pong	Club Kaita Ping-pong sports	Gimnasio de la Primaria de Kaita	Lun·Jue 17:00 a 19:00	1r a 6° año de Primaria
Karate do	Club Kaita Karatedo sports	En el Kouminkan de Kaita Higashi	Sab 16:30 a 19:00 2° Sab 16:00 a 19:00	1r de Primaria hasta es Superior
	Club Kaita Minami Karate do sports	Gimnasio de Kaita Higashi	Mar 18:00 a 21:30	Pre-escolares·Primaria· Secundaria (Mixto)
Jyuudo	Club Kaita Jyuudo sports	Campo de artes marciales de la Secundaria de Kaita	Mar·Vie 19:00 a 21:30	Pre-escolares·Primaria· Secundaria·Superior
Mini Basketball	Kaita Suns MBC	Gimnasio de la Primaria de Kaita Higashi	Vie 17:00 a 19:00 Sab 13:00 a 18:00	1r a 6° año de Primaria
Badmintong	Club Kaita Jr Badmintong sports	Gimnasio de la Primaria de Kaita	Mier 17:00 a 19:30 Sab 15:00 a 18:00	"Nencho" hasta la Secundaria

Actividades de Kaita Kouminkan

Tel 822-7373



Actividades Juveniles	Cursos	Horario		Número de Solicitantes	Asignado a	Costo mensual	Fecha de comienso	
	Salón de Kaita kendou (Lugar: Salón de Kendo de la secundaria de Kaita)	Mier	18:30~21:30		50	Nencho a 3r año de Secundaria	¥ 1500	8 de Mayo
		Sab	18:00~21:30					
	Salón de Karate	Mar	18:00~20:00		15	1r año al 3r año de Primaria	¥ 2000	11 de Mayo
	Baton Twirling	Sab	15:00~17:00		40	Pre escolar al 3r año del Superior	¥ 4500	1 de Mayo
	Junior Jass size	Lun	17:00~18:00		20	Nencho a 6° año de la primaria	¥ 3000	10 de Mayo
	Shin taisou Club A	Mier	16:30~17:30		15	Pre escolares	¥ 1500	12 de Mayo
	Shin taisou Club B	Mier	17:30~19:00		25	Estudiantes de primaria	¥ 2000	
	Shin taisou Club C	Mier	19:00~20:30		10	Estudiantes de secundaria	¥ 2500	
	Kids English A	Jue	15:30~16:30		6	2 años a 5 años	¥ 4500	6 de Mayo
	Kids English B	Jue	16:30~17:30		6	6 años a 7 años		
	Kids English C	Jue	17:30~18:30		6	mas de 8 años		
	Kids Port 01	Vier	18:00~19:00		25	3 años a 6° año de primaria	¥ 3000	7 de Mayo
Kids Port 02	Vier	19:00~20:00		25				



★ Practiquemos ★

Comparación

- Lisa san wa Maria san yori wakai desu.
(Lisa es mas joven que Maria)
- Tokyo wa Hiroshima yori nigiyaka desu.
(Tokyo es mas bullicioso que Hiroshima)

- Ko-hi- to ko-cha to dochira ga suki desuka.
(Cual le gusta mas, el cafe o el te?)
- Ko-hi- no hou ga suki desu.
(El cafe me gusta mas.)

- Hikouki to Shinkansen to dochira ga hayai desuka
(Cual es mas rapido, el avion o el shinkansen?)
- Shinkansen no hou ga hayai desu.
(El shinkansen es mas rapido)

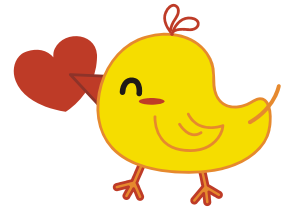

- Anata no kuni de doko ga ichiban kirei desuka
(Que lugar de su pais es lindo?)
- Nasuka no chijyoue ga ichiban kirei desu.
(Las Lineas de Nasca son las mas lindas.)



- Ringo to mikan to dochira ga oishii desuka
(La manzana y la mandarina, cual de los dos es mas rico?)
- Watashi wa mikan no hou ga suki desu
(A mi me gusta mas la mandarina)

- Supo-tsu de nani ga suki desuka
(Cual deporte te gusta?)
- Sakka ga ichiban suki desu
(Me gusta el futbol)

Here we go!



Receta

Ingredientes (Para 4 personas)

Gobou	2
Zanahoria	5cm
Aceite de verduras	Cantidad adecuada

Condimentos

"Tsuyu"	4 cucharas
"Mirin"	2 cucharas
Agua	5 ml



Kinpira gobou

Preparación

1. Cortar el "gobou" y la zanahoria en 5 cm de largo.
2. Calentar la sartén con el aceite y freír el aji rojo
3. Añadir el 1 y agregar los condimentos.
4. Hervir hasta que no haya agua. Comer después que se enfrie.

Kanji Counder

Estudie un poco de Japones

Lluvia / Ame

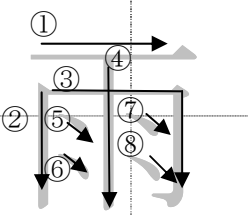
Flor / Hana · Ka

Cielo · Vacio / Sora · Kara

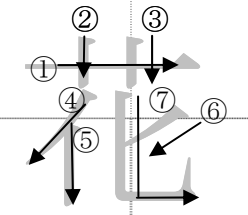