海 田 町 都 市 計 画 図

1：10,000地形図

広島県安芸郡海田町

令和二年二月

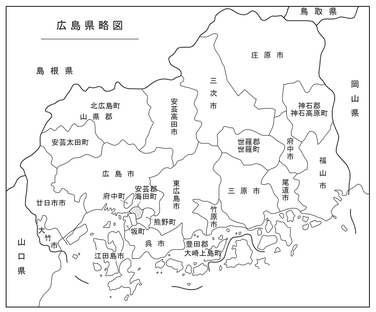

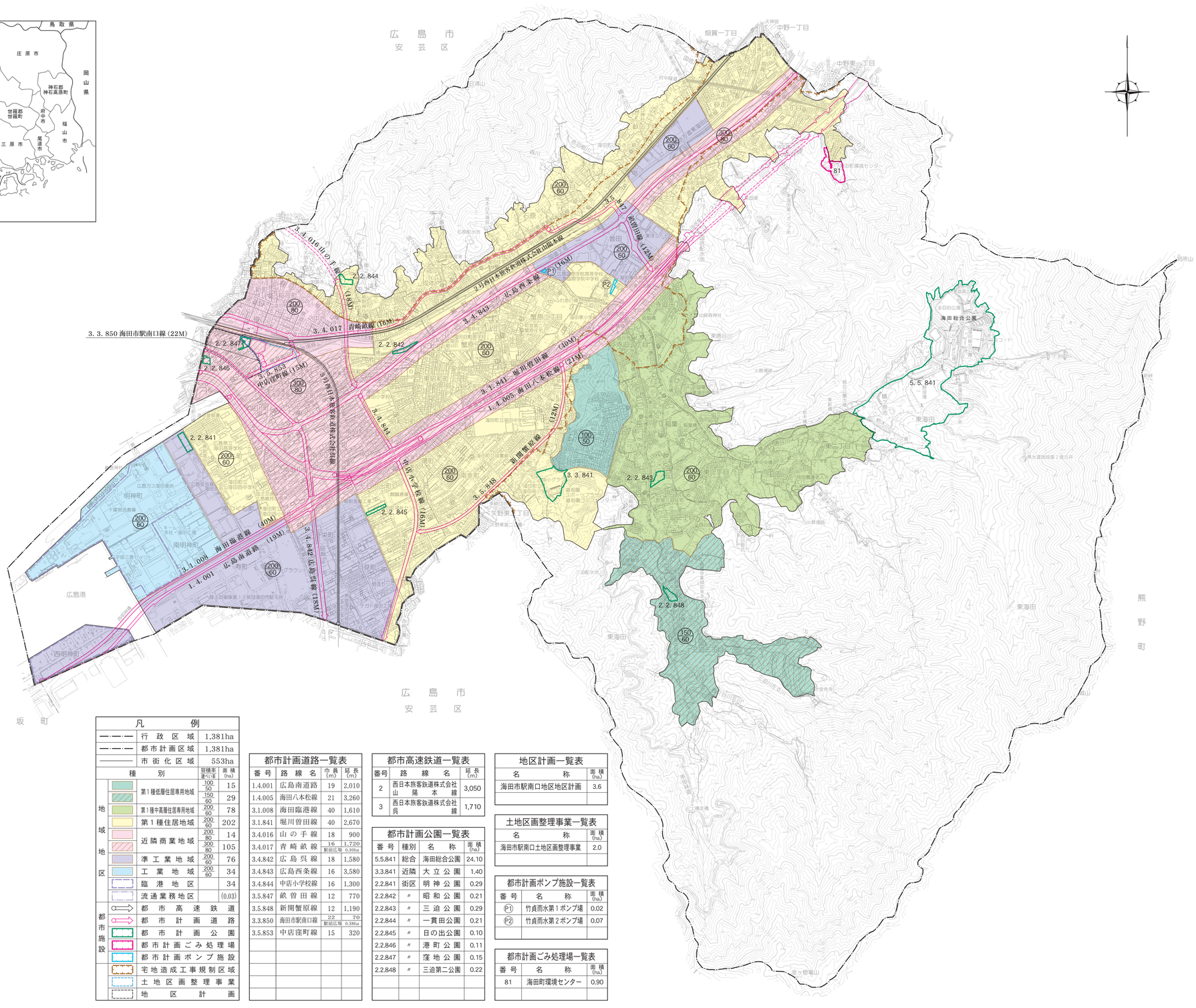
広島市
安芸区
坂町
熊野町
3. 3. 850 海田市駅南口線（22M）
3. 4. 016 山の手線（18M）
3. 4. 017 青崎畝線（16M）
3. 4. 843 広島西条線（16M）
3. 4. 844 中店小学校線（16M）
3. 5. 853 中店窪町線（15M）
3. 5. 848 新開蟹原線（12M）
3. 1. 008 海田臨港線（40M）
1. 4. 001 広島南道路（19M）
3. 4. 842 広島呉線（18M）
3. 1. 841 堀川曽田線（40M）
1. 4. 005 海田八本松線（21M）
2. 2. 841
2. 2. 842
2. 2. 843
2. 2. 844
2. 2. 845
2. 2. 846
2. 2. 848
3. 3. 841
5. 5. 841
81
海田総合公園
明神町
南明神町
西明神町
広島港
東海田
中野東一丁目
中野一丁目
畑賀一丁目
矢野東一丁目
矢野西一丁目
矢野南一丁目
矢野新町一丁目
矢野新町二丁目
海田町環境センター
海田市駅
海田西高等学校
海田西中学校
海田小学校
海田中学校
日の出公園
一貫田公園
昭和公園
明神公園
三迫公園
港町公園
窪地公園
三迫第二公園
大立公園
天神山
大立山
大下山
大下峠
大下峠竜山
大下山竜山
三滝山
三滝山水源
東海田水源
第2揚水機場
第1揚水機場
海田町役場
海田町消防署
海田警察署
海田郵便局
海田市駅南口地区画整理事業
竹原雨水第1ポンプ場
竹原雨水第2ポンプ場
海田町環境センター
広島ガス海田基地
千葉県流通農場
本社・海田工場
ブラウン
日鉄住金鋼板・3 鉄住金海田駅北地区
日鉄住金鋼板・3 鉄住金海田駅北地区
日鉄住金鋼板・3 鉄住金海田駅北地区