暮らしやすさを充実!! 令和２年度 一般会計

3月定例議会を3月3日から17日まで開きました。予算委員会の審査内容は6ページから、条例改正などの審議内容は10ページからの特集でくわしくお伝えします。

（　　）内は令和元年度予算額

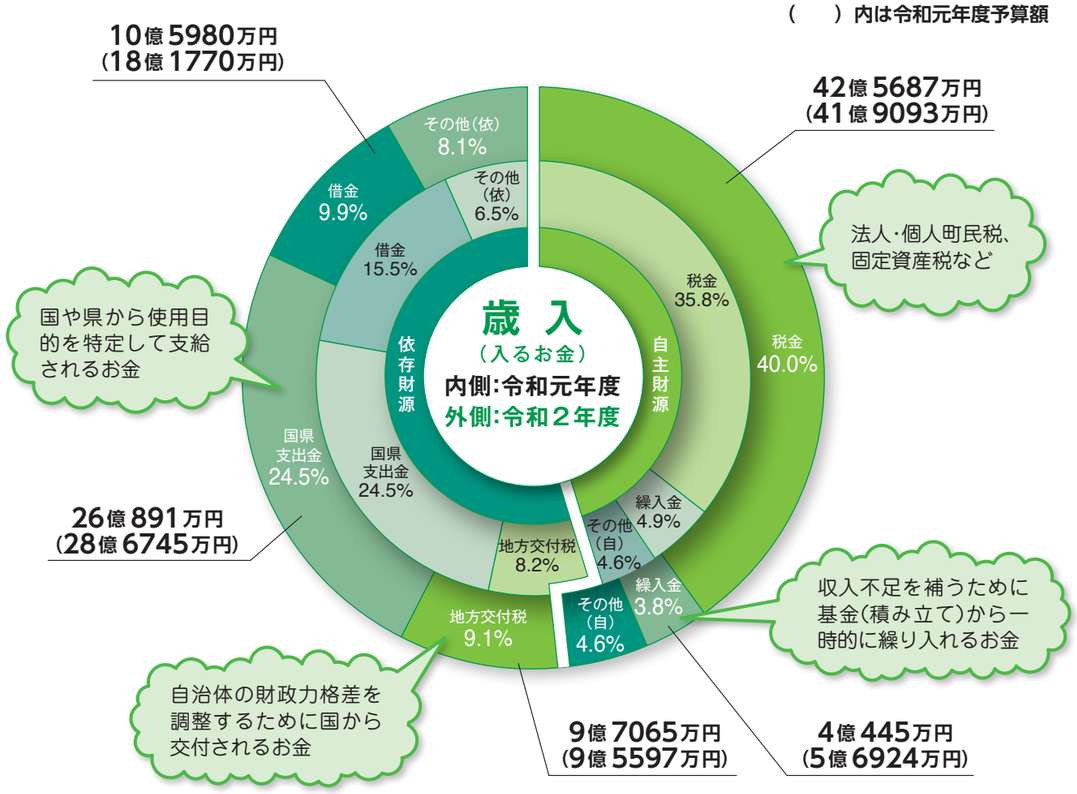

会計別予算（令和元年度との比較）

区分		令和２年度当初予算額	令和元年度当初予算額	増減額	対前年度比
一般会計		106億5500万円	116億9200万円	△10億3700万円	△8.9%
特別会計	公共下水道事業	11億8542万円	12億3540万円	△4998万円	△4.0%
	国民健康保険	23億4451万円	23億9138万円	△4687万円	△2.0%
	介護保険	21億3272万円	20億9944万円	3328万円	1.6%
	後期高齢者医療	3億9693万円	3億7636万円	2057万円	5.5%
小計		167億1458万円	177億9458万円	△10億8000万円	△6.1%
水道事業会計		6億2761万円	6億1473万円	1288万円	2.1%
合計		173億4219万円	184億931万円	△10億6712万円	△5.8%

子どもがいきいきと育ち

～令和元年度予算と比較～

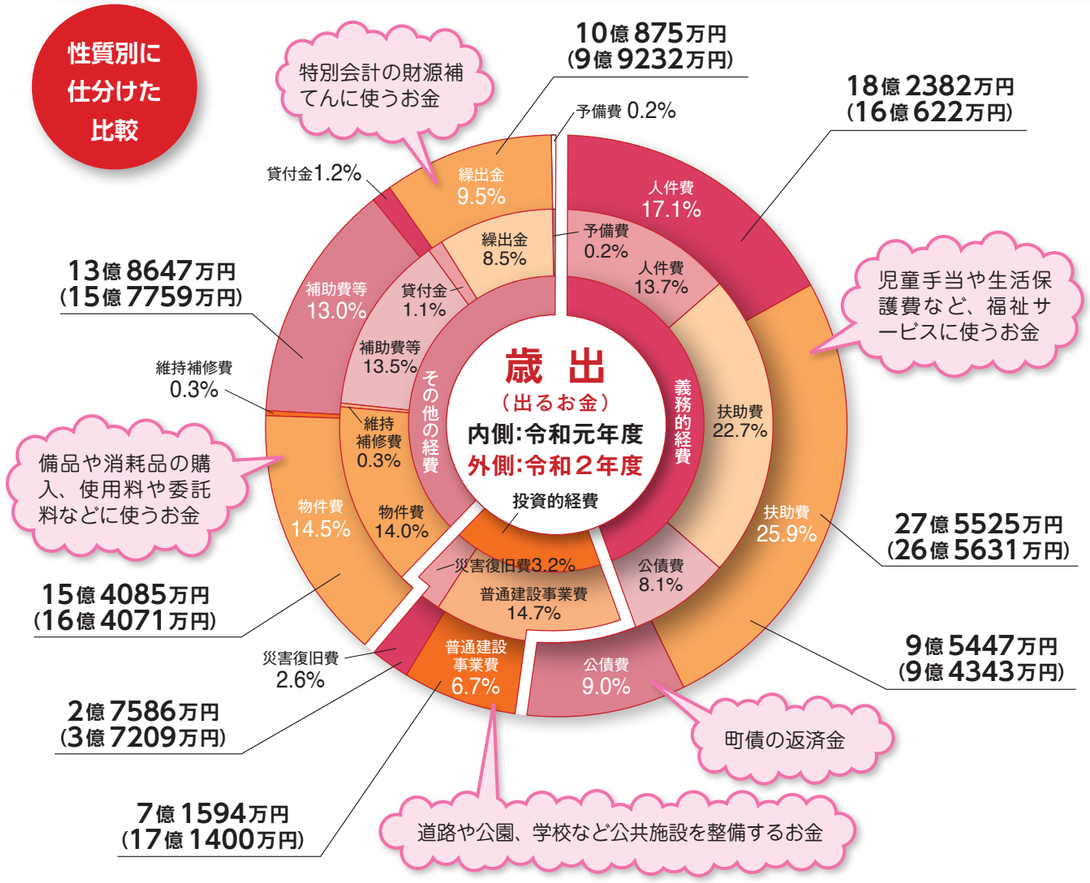

町長の施政方針

施政方針とは、新しい年度に向けての、町の基本方針や政策などを示すものです。
ここでは主な内容を紹介します。

第５次総合計画及び次期総合戦略を策定し、また、都市計画マスタープランの改定及び立地適正化計画の策定にも着手することにより、海田町の新たなまちづくりの方向づけや、施策の総合的かつ計画的な実施に取り組んでいく。

令和２年度の重点取組事項

- 災害に強いまちづくり
- 庁舎移転事業の推進
- 東京２０２０オリンピック・パラリンピック競技大会関連事業及び織田幹雄さんにちなんだまちづくり
- 魅力づくりの推進
- 子どもがいきいきと育つまちづくり
- 健康で人にやさしい安心のまちづくり
- 交通ネットワークが整い都市機能が充実したまちづくり